BESPARINGSSKOGEN

november 08

skogen & kraften

INFORMATION FRÅN ÄLVDALENS OCH SÄRNA - IDRE BESPARINGSSKOGAR

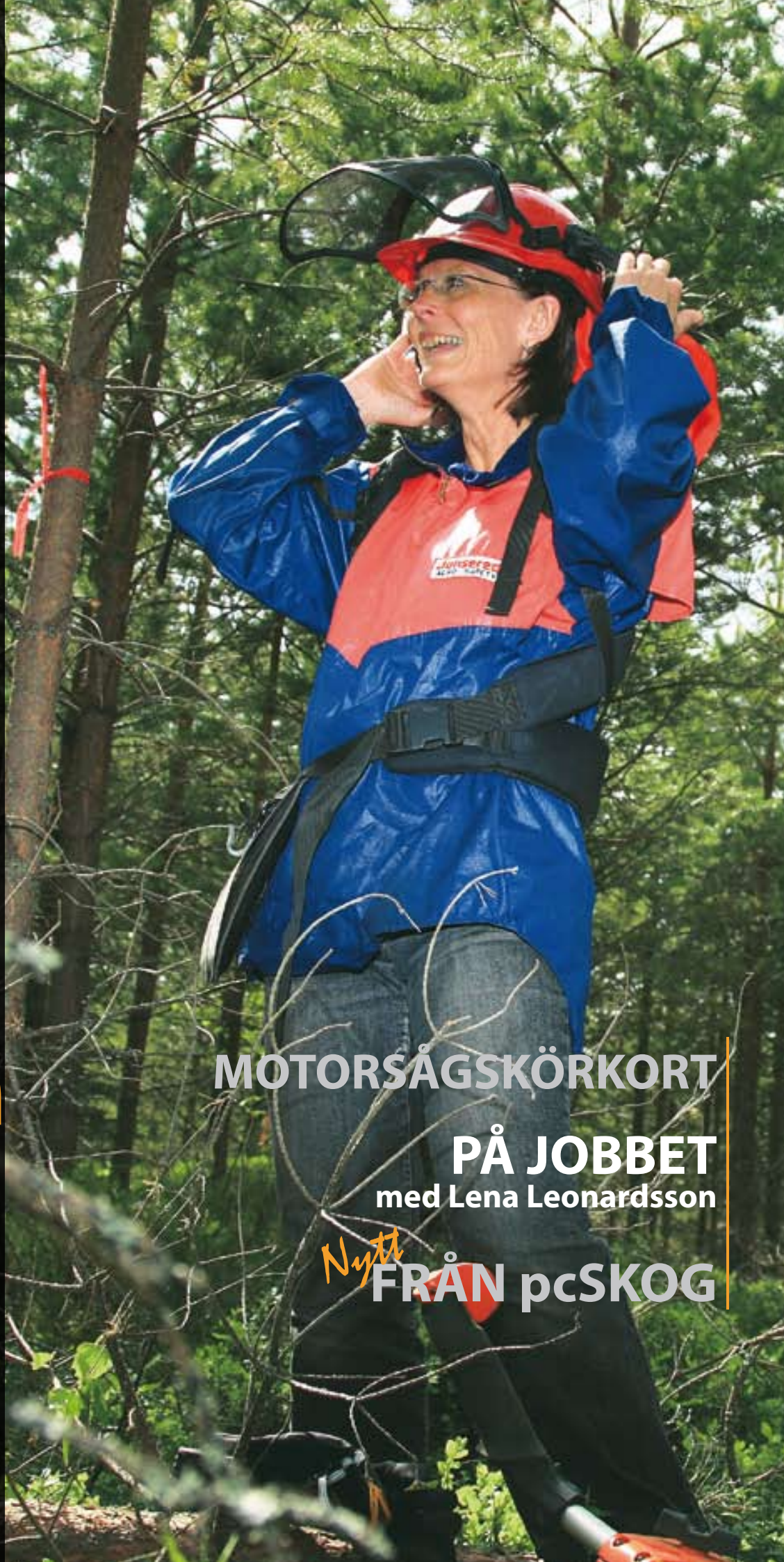

MOTORSÅGSKÖRKORT

PÅ JOBBET
med Lena Leonardsson

Nytt FRÅN pcSKOG

LEDARE

När du får denna tidning i din hand har vi troligen ett snötäcke på marken och ett lugn har lagt sig över landskapet. Förhoppningsvis har all turbulens kring världsekonomin även lugnat ner sig. Det är vid sådana tillfällen man inser att reella värden som skog och kraft finns kvar oavsett kriser. På besparingsskogarna har stora investeringar gjorts i skog som visat sig vara en bra strategi. Investeringen är bra även för våra förädlingsindustrier i socknen. Att Wedde-Sveg köper klentimmer är känt, men att Besparingsskogarna from årsskiftet kommer att sälja hela sin fd massavedsvolym till det nya pellets-värmeverket är det inte många som känner till. Det är företaget Vansbrofästet AB, som är helägt av RINDI AB, som köper ca 50 000 m3fub/år av energiveden till marknadsmässiga priser. Delar av vårt samhälle kommer alltså att värmas av bränsle som växt nästgårds. Här kommer även ni delägare att ha möjlighet att få avsättning för virke och grot (grenar, ris och toppar). Här gör vi klimatet en stor tjänst.
För övrigt så gör pcSKOG en storsatsning mot delägarna med ökat kursutbud genom att nyanställa 2 personer. Speciellt i Särna-Idre kommer en ökad aktivitet att märkas. Vi har känt ett ökat intresse från delägarna att få information därför har vi anställt Anna Dahlgren som ansvarar för bla hemsidan, tidningarna och kurser till delägarna. Redan nu kan ni märka av hennes jobb då detta nummer är mer omfattande än vad höstnumret brukar vara.

Trevlig vinter!

Hans-Peter Olsson

Skogen & Kraften utkommer tre gånger per år.
Distribueras till alla delägare i Besparingsskogen samt till alla hushåll i Älvdalens kommun
Upplaga: 5700 ex.
Ansvarig utgivare: Älvdalens, Särna-Idre Besparingsskogar Hans-Peter Olsson
Redaktör: Anna Dahlgren
Text/Layout/Produktion: Grundform Text & Design Dalarna 070-588 34 93, helena.grund@telia.com
Foto: Tobbe Nilsson Foto 070-359 56 96
Tryck: Centrumtryck

innehåll

LEDARE 2
JORDÄGARSTÄMMA 2
ÄLVDALENS OCH SÄRNA-IDRE BESPARINGSSKOGAR 3
AKTUELLT - SKOGSGÖDSLING 4-5
MÅNGA FICK HJÄLP ATT RESTAURERA BYGGNADER 5
AKTUELLT - PROJEKT I BYARNA 6-7
RESUMÉ - ÖPPET HUS 7
PÅ JOBBET - LENA LEONARDSSON 8-9
NYTT FRÅN PCSKOG 10
KURSER FRÅN PCSKOG 10-11
PÅ GÅNG - MARKBYTESPROJEKTET 11
MOTORSÅGSKÖRKORT 12

JORDÄGARSTÄMMA ÄLVDALEN

27 november 18.00
Sporthallen Älvdalen

Anmälan senast onsdagen den 26 november kl 16.00. Ring eller kom in på kontoret för Din anmälan. 0251-10695

JORDÄGARSTÄMMA SÄRNA-IDRE

26 november 18.00
Kyrkbacksgården Särna

Anmälan senast tisdagen den 25 november kl 16.00. Ring eller kom in på kontoret för Din anmälan. 0253-10007

ÄLVDALENS BESPARINGSSKOG

För att maila till Besparingen skriv: förnamn.efternamn@besparingen.com

HANS-PETER OLSSON hp.olsson
Förvaltare
0251-59 74 70
070-586 65 89

MARGARETHA HÅRDÉN
Ekonomiansvarig
0251-59 74 74

INGRID MÖRK
Administration
0251-106 95

ANNELIE NORIN
Administration
0251-59 74 75

LASSE ANDERSSON
Fastigheter, markköp
0251-59 74 76
076-105 20 09

JONAS SVENSSON
Skogsvård, skogsbruksplaner
0251-59 74 77
073-053 13 24

PER-OLOV PERSSON p-o.persson
Avverknings- och planeringsansvarig
0251-59 74 78
070-297 25 79

JAN NORELL
Gödsling, arbetsmiljö
0251-59 74 73
073-081 01 56

HÅKAN LISSMAN
System- och råvaruansvarig
0251-59 74 72
070-321 06 95

LASSE NILSSON
Väg- och jaktansvarig
0251-59 74 71
076-105 20 05

ANNA DAHLGREN
Media och projektansvarig
0251-59 74 85

KARIN LARSSON
Lokalen bokning
0251-122 33
lokalen@besparingen.com

Planerare

JONAS HÅRDÉN
070-792 04 99
JOHAN LARSSON
073-048 80 94
KURT MALM
073-069 97 41

Garaget
0251-102 91
garaget@besparingen.com

KENNETH LARSSON
ESKIL LINDGREN
STEFAN WESTLING
JAN-OLOV LARSSON
HANS-ERIK WALLIN
Vägförman
076-105 20 04

Skogsvård

NILS SCHRÖDER
TOMAS ANDERSSON
LENNART KARLSSON
URBAN MATTSSON
073-053 14 84
ANDREAS BERGLUND

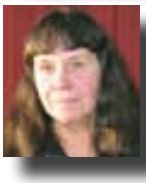

Lokalvård

ANITA ANDERSSON

Besöksadress: Dalgatan 99
Postadress: Box 65, 796 22 Älvdalen
Växel: 0251-106 95
Fax: 0251-108 95
E-post: besparingen@besparingen.com
Internet: www.besparingen.com

SÄRNA-IDRE BESPARINGSSKOG

LENA LEONARDSSON
Skogsansvarig
0253-100 07
070-567 04 95

KNUT ERIKSSON
Vägar, planläggning
0253-59 67 62
070-567 05 95

ANN-SOFI PERSSON
Administration
0253-59 67 63

Lokalvård

MAUD NYMAN

Skogsvård
070-567 03 69

KURT PERSSON
MATS WALLMO
PER PERSSON
ÖSTEN JOHANSSON
PELLE ANTONSSON
HENRYK DUSINKIEWICZ
KRISTOFER SPÅNBERG
TORBJÖRN HALVARSSON

Besöksadress: Särnavägen 17
Postadress: Särnavägen 17, 790 90 Särna
Växel: 0253-100 07
Fax: 0253-103 87
E-post: besparingen@besparingen.com
Internet: www.besparingen.com

Skogsägare i Evertsberg och Bosseldal - gödsla skogen kostnadsfritt!

ÄLVDALEN

Nu har turen kommit till alla skogsägare i Evertsberg och Bosseldal att kunna utnyttja möjligheten att gödsla sin skog kostnadsfritt. Passa på att göra intresseanmälan till Jan Norell på Älvdalens Besparingsskog redan nu.

Följande kriterier måste uppfyllas:

- Beståndet skall vara genomgallrat minst 1 gång. Gäller även skärmställningar, ej fröträdställning.
- Skogen får varken gallras eller slutavverkas minst 10 år efter gödslingen.
- Minst 8/10 barr.
- Generellt sett minst 1,0 ha stort område. Anpassas dock efter de praktiska förutsättningarna.
- Generellt sett max 500 m från väg. Anpassas dock efter de praktiska förutsättningarna.
- Stickvägar efter gallring skall finnas, så att traktorgödslaren tar sig igenom hela beståndet.
- Vägen in till beståndet skall vara framkomlig för en fullastad skotare sommartid.
- Det skall vara tekniskt möjligt.
- ÄB förbehåller sig rätten att avgöra vilka områden som är lämpliga att gödsla.

Gör intresseanmälan och sänd papperskopia på bestånden till:
Jan Norell
Älvdalens Besparingsskog
Box 65 796 22 Älvdalen

Tfn: 0251-59 74 73
E-post: jan.norell@besparingen.com

Jan Norell svarar på tio vanliga frågor om skogsgödsling

1. **Varför ska jag gödsla min skog?**
– För att höja tillväxten, det vill säga öka intäkterna från skogen.

2. **Hur mycket ökar tillväxten?**
– Efter gödsling får man en tillväxt på 13-19 m3sk/ha, sammanlagt under 8-10 år.

3. **Är det lönsamt att gödsla skogen?**
Gödsling är bland det lönsammaste man kan göra i skogsbruket. Förräntningen på pengarna man satsar är 10-20 % årligen.

4. **Vilka bestånd är bäst att gödsla?**
– Medelålders eller äldre bestånd på medelgod mark. Gallrade minst en gång. Minst tio år till nästa huggning.

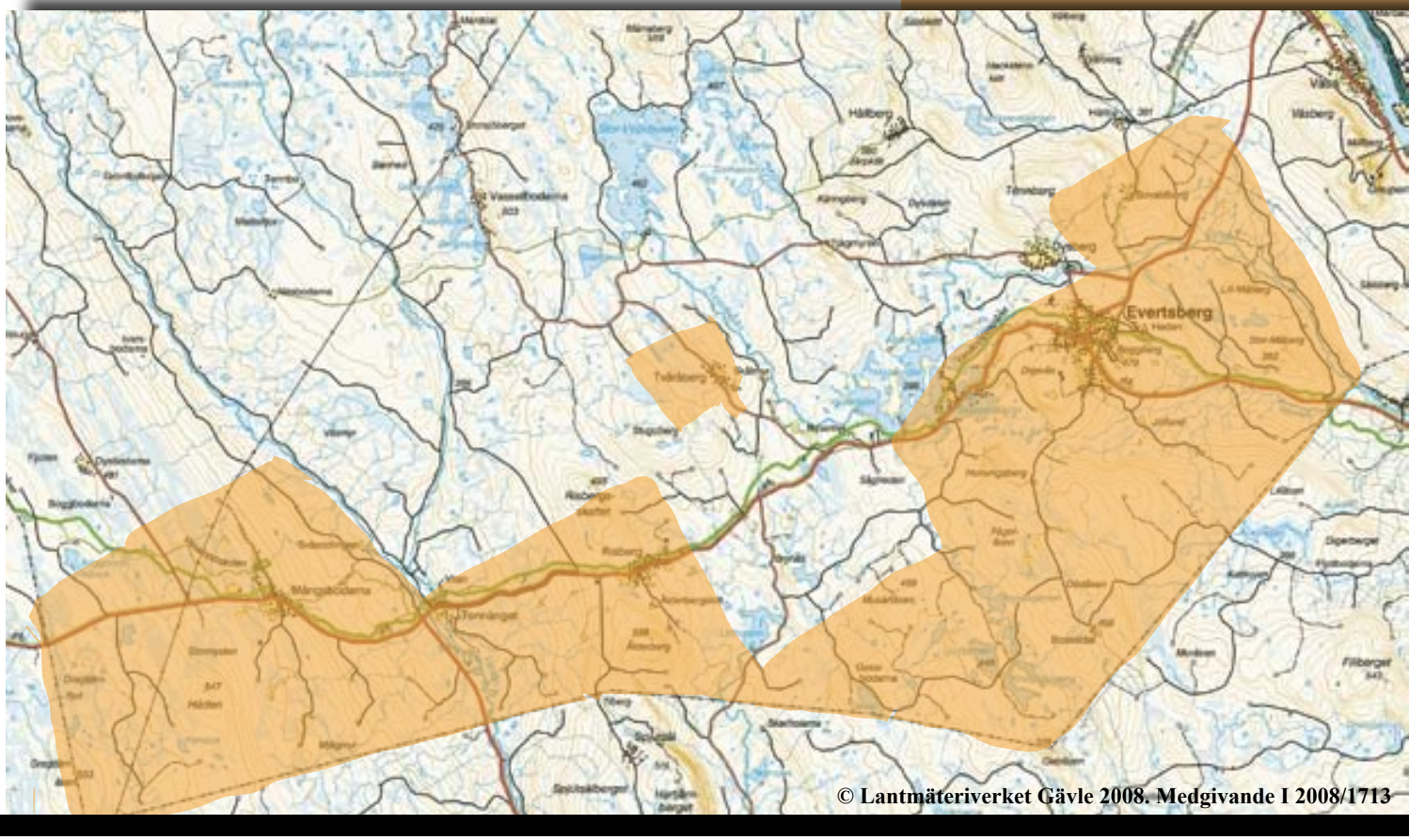

© Lantmäteriverket Gävle 2008. Medgivande I 2008/1713

5. Hur gör jag praktiskt?
– Enklast är att anlita SG-systemet, det vill säga få en komplett och effektiv gödsling utförd genom en enda beställning.

6. Hur påverkas virkeskvalitén av gödsling?
– Den extra tillväxten ligger i de yttersta årsringarna. Om man har kvistrena rotstockar blir därför det framgödslade virket kvistrent. Man kan alltså öka produktionen av kvalitetsvirke i fina bestånd.

7. Hur påverkas bären i skogen?
– Det finns omfattande undersökningar som visar att tillgången på blåbär ökar (30-40 %) efter gödsling. Däremot minskat tillgången på lingon, lingon plockas dock mest på hyggen eller i glesa bestånd som inte gödslas. Naturligtvis går det utmärkt att äta bären, den mesta maten från jordbruket är även den gödslad.

8. Hur påverkas fiskar och däggdjur?
– Vid skogsgödsling ska spridningen göras så att inget gödselmedel kommer till vattendrag och sjöar. Det gör ingen nytta och fiskarna mår bäst i det rena vattnet. För betande däggdjur ökar tillgången på bete efter gödsling, bra för till exempel älg och rådjur.

9. Vad har skogsgödsling för samband med klimatfrågan?
– Klimatet förändras av att människans utsläpp av koldioxid och andra så kallade växthusgaser höjer temperaturen; vi får ett varmare klimat. Växande skog motverkar detta genom att träden binder koldioxid i form av ved och andra växtdelar. Eftergödsling ökar tillväxten och därmed bindningen av kol. Genom skogsgödsling på ett hektar binder vi bortåt tio ton koldioxid.

10. Går det inte åt mycket energi för att göra och sprida gödselmedel?
– Jo, men energiinnehållet i den extra virkesmängd vi får av gödslingen är 10-15 gånger större än den som går åt till gödslingen.

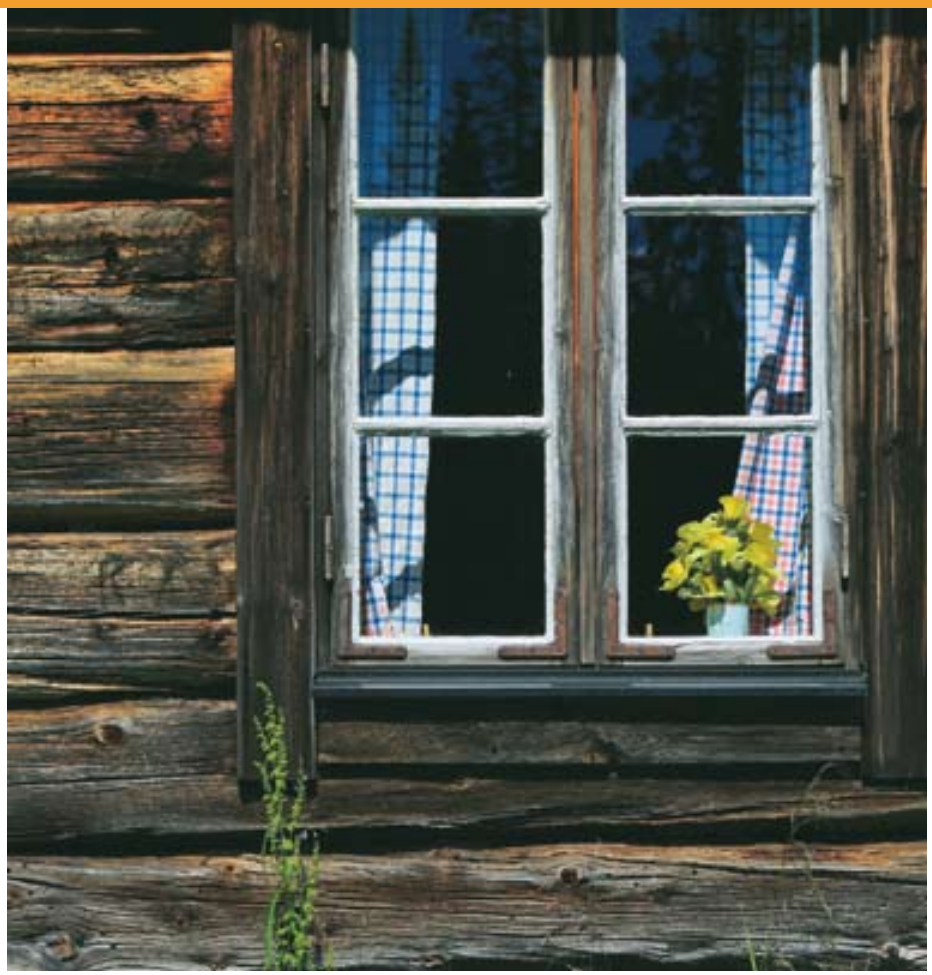

Många fick hjälp att restaurera byggnader

ÄLVDALEN

Älvdalen har många äldre byggnader som är värda att bevara. De kan finnas hemma på gården eller kanske i fäboden. På initiativ av Älvdalens Besparingsskog och Länsstyrelsen startades i våras ett projekt där privatpersoner och företag kan söka bidrag för restaurering av så kallade överloppsbyggnader. Projektet pågår nu för fullt. I den första omgången har ett 20-tal ansökningar beviljats bidrag till restaurering och en del av dessa jobb har kommit igång. Hans Rosdahl som är projektledare hoppas att det blir en fortsättning under 2009.

- Den som har en kulturhistorisk intressant byggnad och ej hann med denna projektomgång kan kontakta mig efter novembers jordägarstämma, då vet vi hur utfallet blir för 2009, säger Hans.

Bidrag lämnas till byggnader som har ett kulturhistoriskt värde och är i behov av reparation, samt i första hand till åtgärder på grund, stomme och tak. Det högsta bidraget är 50 000 kr per byggnad. Den egna insatsen ska vara minst 25 procent av den totala kostnaden.

- Det är många som har ansökt om bidrag så konkurrensen har varit stor. Det är viktigt att ta tid med sin ansökan och lämna en utförlig beskrivning av vilka åtgärder man planerar, samt ett specificerat kostnadsförslag, säger Hans Rosdahl.

Information om kommande projekt kommer på hemsidorna (se nedan) samt i lokal press.

Frågor och information:
Hans Rosdahl, projektledare
Tfn: 070-540 89 79
mail: hans.rosdahl@alvdalen.se

www.lst.se
www.besparingen.se
www.alvdalenskommun.se

Några av de ideella krafterna bakom renoveringen. Från vänster: Jocke Andersson, Gunnborg Lennström, Mats Lennström, Göran Hahlin, Lennart Mattsson, Torbjörn Dofs, Johnny Dahlgren, Bror Frost, Tommy Mattsson, Anders Nygren, Knut Vohlander.

BJÖRNSKINN VÄLKOMNAR

I Näsets nyrenoverade bystuga

ÄLVDALEN

Näset är en av byarna i Älvdalen som sökt och fått ta del av Besparingsskogens bidrag ”projekt i byarna”. Med hjälp av bidraget och många timmars ideellt arbete har Näsets bystuga fått en rejäl uppfräschning både in- och utvändigt.

Med vacker utsikt över Nässjön och Hykjeberg ligger den före detta småskolan från 1850-talet. Sedan början av 1960-talet har det rödmålade trähuset fungerat som bystuga för Näsets by. Under åren har det hållits en mängd arrangemang i lokalen, som är uppskattad av många. Den är tillgänglig att hyra för de flesta tillfällen och då inte bara av byns invånare. För att den även i fortsättningen ska vara till nytta och glädje sökte Näsets Skifteslags Samfällighetsförening bidrag från Besparingsskogen för en ordentlig upprustning.

Projektet startade med ett informationsmöte. Cirka 35 personer anmälde sitt intresse för att hjälpa till. I slutet av juli 2007 satte arbetet igång med utschaktning för en större källare och utbyggnad av kök- och diskavdelning. Cirka 3000 arbetstimmar senare har ett 60-tal personer från byn, men även folk med anknytning till Näset, hjälpt till med arbetet. Listan på vad som gjorts kan göras lång. Arbeten som t ex murning, el, vvs, plåt- och snickeriarbete, målning och städning mm. Tack vare att det mesta arbete är gjort ideellt har man kunnat lägga huvuddelen av bidragspengarna på lokalt inköpt materiel.

Det första man ser är bystugans nymålade fasad som lyser röd och grann. Den har blivit större, totalt 160 kvadratmeter. Av den ytan består 60 kvadratmeter av en stor veranda med handikappramp och tak med falsad plåt. Verandans placering ger vacker utsikt över vattnet och bergen och efter en god middag kan den förvandlas till dansbana.

Insidan har också utökats, med källaren inräknad är bystugan nu 100 kvadratmeter större. Den tidigare trånga entrén har blivit dubbelt så stor och fått ett rejält klinkergolv. Här finns nu mycket plats för ytterkläder och på en vägg kommer gästerna så småningom att välkomnas av ett björnskinn från en björn skjuten på Näsets jaktmarker. I entrén finns också två toaletter med kakel och klinker på väggar och golv. Den ena är handikappanpassad och utrustad med dusch. Det ger möjligheten att nu även hyra ut Bystugan för övernattningar.

I den stora salen har bröstpanel, väggar och lister fått färg som ger ljus och rymd. En del av det gamla köket har blivit rum för förvaring av stolar. Med hjälp av en arkitekt blev den nya köksdelen väl genomtänkt och praktisk, med ny köksingång, dubbla spisar, stora kylar, en separat diskavdelning och ett stort kallskafferi. Även här ligger det klinker på golvet och hela den nya delen har golvvärme. En städskrubb med utslagsvask var också efterlängtad och fanns självklart med på ritningen. I dag fungerar bystugan bäst rent praktiskt för 50-60 personer men har kapacitet för upp till 80 personer.

Även källaren har byggts ut och från utsidan tar man sig via den nya källaringången ner till det nya brandsäkra arkivet. Här har Näsets Skifteslags Samfällighetsförening plats att säkert förvara viktigt material som gamla ritningar och tomtkartor.

Ännu återstår det en del mindre arbeten, men från 1:a november kan man hyra bystugan igen. Nu en fräsch och modern bystuga med den gamla charmen bevarad och som kommer att vara till glädje för många under lång tid.

Att söka bidrag för projekt i byarna

För bidrag till projekt i byarna gäller följande regler:

- Ansökan skall ske senast 1/6-09 till jordägarnämnden, som beslutar om fördelningen. Ansökan skall specificeras med en delsumma för varje projekt ansökan avser. Även administrationskostnader kan vara bidragsgrundande och skall då specificeras i ansökan.
- Redovisning av hur bidraget använts skall skriftligen redovisas till jordägarnämnden omedelbart efter att projektet avslutats. Om beviljade bidrag inte använts enligt ansökan kan detta innebära att jordägarnämnden reducerar kommande års eventuella bidrag eller kräver tillbaka hela eller del av utbetalt bidrag.
- Bidrag får enbart användas för ändamål som sammanfaller med besparingsskogens reglemente § 25 punkt 5 ”För främjande av jord och skogsbruket med binäringar inom socknen, anläggning och förbättring av vägar eller för annat ändamål som är till gagn för delägarna eller hela befolkningen i socknen”. Missbruk av detta medför återbetalningsskyldighet.
- Fördelningen av bidragen skall redovisas i besparingsskogens årsredovisning.

Pengar kan sökas till nya projekt fastän pågående projekt ej slutförts, men då mot en skriftlig ansökan om förlängning av det pågående projektet samt redovisning hur långt projektet fortskridit före den 1 juni 2009.
OBS slutredovisning krävs av alla projekt.

Projektpengar kan även sökas till projekt som redan påbörjats under budgetåret.
Ansökan ska vara Besparingsskogens kontor i Älvdalen tillhanda senast den 1 juni 2009.

ÖPPET HUS PÅ ÄLVDALENS BESPARINGSSKOG LOCKADE 800

ÄLVDALEN

Besparingsskogen berör alla i Älvdalen - inte bara delägare utan även invånare i bygden. Det var det Älvdalens Besparingsskog ville förmedla de här två dagarna i början på september.

Alla var inbjudna och många - gammal som ung passade på att ge sig ut i det soliga höstvädret och ta del av utställarna uppe vid ”Lokalen”-byggnaden som ägs av Älvdalens Besparingsskog. Det var inte bara Besparingsskogen som visade sin verksamhet utan även samarbetspartners som Skogsstyrelsen, pc SKOG, Länsstyrelsen och frivilliga markbytesprojektet, Älvdalens Utbildningscentrum och flertalet entreprenörer inom röjning, plantor och rågångar.

Alla besökare fick sitt; barnen fick prova att sitta i de nya lastbilarna som Besparingsskogen köpt, pröva leksaksmotor och röjsågar, åka hästskjuts och äta kanelbullar. De lite äldre fick pröva på pil- och yxkastning. De passade på att ställa frågor om gödsling, bidragsformer och beställa plantor till våren. Även de äldre kastade nyfikna blickar på leksaksröjsågen som gick varm i den lilla skogen utanför Besparingsskogens tält. Men sågen höll de små blivande skogsägarna hårt i. Kanske sådde Öppet Husdagarna ett intresse för skog hos några av barnen. För en dag tillhör skogen deras generation.

Det var just två generationer som föredragshållaren Anders Wiman föreläste för under två dagar. Han tog vid efter förvaltaren Hans-Peter Olsson som hälsade alla välkomna med en kort presentation där temat var ” Älvdalens Besparingsskog - en del av Älvdalens historia och framtid”. Anders Wiman berättade sin historia som handlade om honom som entreprenör, skogsägare och människa. På fredagen var Biografen fylld av Älvdalsskolans elever från 8:an och 9:an. Några av kommentarerna från ungdomarna var: ”Föreläsningen på Biografen var grym” ”Hans historia var bra och gav mig hopp”. ”Två timmar var som två minuter!”

> ”Föreläsningen på Biografen var grym”

Under lördagen trollband Anders den andra generationen och några sa: ”Det bästa jag hört!” ”Detta skulle fler lyssna på!”

Anders var ej helt obekant med Älvdalen utan han har varit här och halkkört under några vintrar med sitt förtag som tidigare byggde ambulanser.

Sammanfattningsvis var Öppet Hus ett lyckat initiativ som lockade många - gammal som ung. Fakta, inspiration och aktiviteter blandat med socialt umgänge på det tillfälliga Caféet som serverade lokala varianter av tunnbrödsrullar och kladdkakor.

Vinnare av tipspromenaden se sid 11

LENA LEONARDSSON
SKOGSANSVARIG I SÄRNA - IDRE

SÄRNA-IDRE

Skogsansvarig för Särna-Idre Besparingsskogar är ett jobb som kräver sin kvinna. På Besparingens kontor i Särna är det Lena Leonardsson som håller i trådarna. Ena dagen besöker hon de som jobbar i skogen och passar samtidigt på att bedöma lämpliga avverkningar och se över skogsskador. För att nästa dag planera och dokumentera, sälja jaktkort och hjälpa delägare med bidragsansökningar.

Lena Leonardsson har jobbat på Besparingens kontor i Särna i åtta år och har ett stort arbetsområde, såväl geografiskt som rent praktiskt. Till skillnad mot dagens ofta funktionella indelning av arbetsområden har Lena många järn i elden. Hennes tjänst är en så kallad gammeldags skogvaktartjänst och innefattar avverkningar, jakt och sist men inte minst den stora biten anläggningen av ny skog och dess skötsel.

Lena härstammar från Smedjebacken och är utbildad huggare i grunden. Utbildning gick hon på Älvdalens skogsbruksskola och började sedan jobba åt Domänverket och hamnade i Björsjö. Där jobbade hon som huggare under några år för att sedan vidareutbilda sig på Gammelkroppa skogsskola till skogstekniker. Efter utbildningen var hon tillbaka på Domänverket, den här gången som kronjägare – Domänverkets skogvaktartitel. 1990 fick Lena ansvaret för Idre distrikt och flyttade till Särna. Där jobbade hon till 1994 då hon efter föräldraledighet plötsligt stod utan jobb då Idre distrikt lades ner. Lena passade på att läsa vidare på högskola, hon fick ganska snart flera projektanställningar och jobbade samtidigt med studierna under några år. År 2000 fick hon jobb på Besparingen i Särna; där hon nu bott i 18 år, i dag med sin sambo och sin 16-årige son.

Sedan Lena började på Besparingen har det hänt en hel del i utvecklingen.

– Från början hade jag ingen dator och det är en stor förändring. Avverkningarna har mer än fördubblats och därmed dubblas även arbetet med skogsvården, berättar Lena.

Med titeln som skogsansvarig har Lena ett brett ansvarsområde och dit hör även de säsongsanställda. Från början var de tre stycken. Sommaren 2008 har de ökat till åtta samt ett trettiotal plantörer. Att planera för barmarkssäsongen gör Lena redan på hösten och när det gäller markberedning och plantering gäller det att ligga ett par säsonger före i tiden. Detta gäller även vägnätet, i dagsläget minst femtio mil, som är under ständig utbyggnad. Det handlar om stora geografiska områden och bra vägar är ett måste för att maskinerna ska ta sig fram. Tidigare var Lena även ansvarig för vägarna men nu har hon Knut Eriksson till sin hjälp.

– Knut har ansvar för vägar och planläggning och med honom bollar jag vilka åtgärder som kommer och därmed också behovet av farbara vägar. Ann-Sofi Persson sköter det administrativa på kontoret och många frågor löser hon direkt utan att behöva gå vidare till mig eller Knut. De sköter sina uppgifter bra och de är en viktig hjälp nu när det tillkommit en ny stor bit i och med kraven på certifiering, säger Lena.

I dag har kraven på miljö och dokumentering av hur man sköter skogen ökat. Ett led i detta är att Besparingen sedan ett och ett halvt år jobbar med implementering av PEFC-certifiering. Vilket innebär att de jobbar efter

Det här är en förenkling av arbetet som vi hoppas mycket på

en skogsbruksstandard, en miljöstandard och en social standard.

–Tidigare hade man allt i huvudet, nu ska det ner på papper för att kunna följas upp av revisorer. Detta kräver såklart mer tid vid skrivbordet än tidigare. Nu ska man nästan kunna spåra virket tillbaka på stubben, säger Lena.

Viktiga hjälpmedel i detta arbete och som Lena sätter stort hopp till, är den nya skogsbruksplanen med laserscanning som kommer under hösten. Tillsammans med det nya VSOP-systemet som är ett brett standardsystem för virkesstyrning

Nu ska man nästan kunna spåra virket tillbaka på stubben

och operativ planering, kommer man attkunna följa hela kedjan från planerad trakt till att virket är inmätt hos kund.

- Det förenklar arbetet. Tidigare har vi arbetat i hemgjorda Excel-program där alla har egna varianter. Det blir lättare att följa förändringar i till exempel virkespriser som nu sker i allt snabbare takt. Förut hade man en lista över virkespriser under ett år, nu har det varit 3-4 förändringar redan i höst. Vi ska på utbildning i de nya programmen under hösten, det ska bli spännande och det ser mycket lovande ut. Det här är en förenkling av arbetet som vi hoppas mycket på, säger Lena.

Från vänster: Peter Emilsson, Christian Donaldson, Tomas Wiklund, Stefan Steger, Anna Beronius, Anders Larsson.

ÄLVDALEN-SÄRNA-IDRE

Hos pcSKOG råder det full aktivitet under hösten och vintern. För att bland annat kunna erbjuda ett fortsatt brett kursutbud och uppdatering av de nya skogsbruksplanerna har det blivit ett välbehövligt tillskott på personalsidan som numer består av en styrka på fem ordinarie.

Anders Larsson och Peter Emilsson började på pcSKOG i mitten av oktober och Anna Beronius har arbetat på pcSKOG sedan november 2007. Anders, Peter och Anna arbetar i huvudsak med Älvdalen, Särna-Idre Besparingsskogar. De servar delägarna med utbildningar, support på telefon samt ajourhållning av planer och utdelning av kartor på kontoren i Älvdalen och i Särna.

Hos pcSKOG finns även Stefan Steger och Tomas Wiklund. Stefan är liksom tidigare den som gör manualskrivning och testar nya program samt erbjuder support via telefon. Tomas har varit med sedan starten och är marknadsansvarig för pcSKOG i Sverige. Han har det övergripande ansvaret för ajourhållning och är projektledare för laserscanningsprojektet. Cirka en gång i månaden finns även Christian Donaldson, VD för pcSKOG AB på plats på kontoret i Älvdalen.

Aktuella projekt för Älvdalens del är ajourhållning med hjälp av laserdata, där fastigheter i markbytesprojektet prioriteras. Övriga delägare kommer under vintern att få möjlighet att anmäla sina planer för uppdatering. Anmälningshandlingar kommer att skickas ut via post. I erbjudandet ingår även en timmes skoglig rådgivning.

Delägarna i Särna-Idre Besparingsskogar kommer att kunna beställa nytagna flygbildskartor över sina fastigheter med hjälp av de nya flygbilderna. pcSKOG kommer även att erbjuda ajourhållning av delägarnas planer.

Telefonsupport Älvdalen, Särna-Idre
0251-417 00
8.00-16.00 mån-fredag

Besöksadress Älvdalen
Dalgatan 116
8.00-16.00 måndag-fredag
Obs! Har du långt att åka? Ring för tidsbokning!

Besöksadress Särna
Särnavägen 17
Okt-dec, måndagar 9.30-16.00
Jan-april, 1-2 dagar i veckan
ring 0251-417 00 för info

pcSKOG's aktiviteter Älvdalens Besparingsskog

Oktober 2008-februari 2009

Aktiviteter:

- Support på plats i Älvdalen på pcSKOGs kontor.
- Ajourhållning av skogsbruksplaner i första hand till omarronderingsprojektet och i andra hand till övriga delägare.

Kurser:

- Grundkurs Data ute i bystugorna. I första etappen betar vi av Månsta, Kåtilla, Väsa, Kittan, Liden, Blyberg och Klitten.

Februari-juni 2009

Aktiviteter:

- Ajourhållning av gamla planer med hjälp av laserskanning och en timmes rådgivning med skogsägaren. Här ges single tree skiktet ut.
- Support på plats i Älvdalen på pcSKOGs kontor.

Kurser:

- Nästa etapp av Grundkurs Data, mer info kommer på vykort.
- Nyheter i pcSKOG Gård & laserdata.

Mer information om kurserna samt datum finns på: www.pcskog.sewww.besparingen.com

pcSKOG's aktiviteter Särna-Idre Besparingsskog

Oktober-december 2008

Aktiviteter:
- Beställning och utlämning av Ortofoton från L&L Flygbildteknik AB.
- Support på plats på Besparingskontoret i Särna måndagar 9.30-16.00

Kurser:
- GPS hantering
- Grundkurs i pcSKOG Gård, version 2008
- Nyheter & repetition i pcSKOG Gård, version 2008
- Pengarna i Skogen

Januari-april 2009

Kampanj:
- Ajourhållning av gamla planer med hjälp av nya ortofoton och en timmes rådgivning med skogsägaren.

Aktiviteter:
- Beställning och utlämning av Ortofoton från L&L Flygbildteknik AB.
- Support på plats 1-2 dagar per vecka

Kurser:
- Grundkurs Data på Besparingskontoret i Särna

Mer information om kurserna samt datum finns på:
www.pcskog.se
www.besparingen.com

Benny Nilsson

Viktig information!

Markbytesprojektet 2007 – 2009

ÄLVDALEN

Markbytesprojektet är ett samarbete med Länsstyrelsen Dalarna och Älvdalens Besparingsskog. Syftet är att förbättra fastighetsstrukturen i Älvdalens socken. Ett för dig som skogsägare unikt tillfälle att få ordning på din skogsfastighet, frivilligt och kostnadsfritt. Kravet är att ärendena ska gå via Länsstyrelsen för godkännande.

Vid intresseanmälan för omarrondering tänk på att:

- Länsstyrelsen inte bevakar privata intressen på den öppna marknaden.Bevakning av fastigheter som kommer ut på den öppna marknaden måste göras av markägaren själv som har intresse för detta. Länsstyrelsen hjälper dig som fastighetsägare med byte och tillköp av mark som genom intresseanmälan för markbyte/försäljning inkommit till Länsstyrelsen.

- Lantbruksfastighet, ursprung av skiftad mark från "Laga Skifte". Jordtal (red.bandl.) följer marken och stannar i skifteslagen.

Är du också intresserad? Anmäl ditt intresse till Benny Nilsson på Länsstyrelsen före utgången av år 2009 och du ingår i projektet.

Nya öppettider på Markbytesprojektets kontor

Besökstider efter överenskommelse via telefon eller e-mail.
måndag, tisdag och fredag (med reservation för ändringar).

Telefontider:
Måndag, tisdag och fredag
08.30 – 09.30

Tidsbokning, anmälan och frågor:
Tfn: 0251-100 30
e-mail: benny.nilsson@w.lst.se

VINNARE TIPSPROMEND ÖPPET HUS

Vuxna:
1 pris Eric Thomasson, Gåsvarv, presentkort på 5000 kr Såg och kedjeservice. 2 pris Elisabeth "Lillan" Olsson, Näset, presentkort 3000 kr Såg och kedjeservice. 3 pris Malin Lindgren, Evertsberg, presentkort 2000 kr Såg och kedjeservice.

Rätta svaren:
1888, 100 m², Senast tredje året, Cembratall, Långön, Man avverkar likåldriga bestånd, 55 000 ha, Skogen & Kraften, 150 mil, Lokalen, Dsk skog, Glasbjörk.
Utslagsfrågan:
Ask, hassel, lönn, al, ek, alm

Barn:
1 pris Milton Horcic, miniröjsåg. 2 pris Dag Lindgren, minimotorsåg. 3 pris Ayla Boberg, skogstraktor.
1 miniröjsåg och 1 minimotorsåg lottades ut till:
Ida Jansson, Holen
Emma Andersson, Dikeskanten

Rätta svaren barn:
Domherre, Städjan, Dalarna, Motorsåg, Bamse, Porfyr, Planterar träd, Räkna årsringar, Skördare, 150 mil, Alla skall ha rätt till naturen, Älvdalen, Sveriges äldsta timmerbyggnad, varg.

Vinnarna är meddelade och priserna har lämnats ut.

B

SVERIGE
PORTO BETALT

NÄSTA NUMMER FEBRUARI 09

NYHET!
DELÄGARE I FOKUS

MARKBYTESPROJEKTET

RESTAURERING AV BYGGNADER

GÖDSLING

UTBILDNING

MOTORSÅGSKÖRKORT

Läs mer i februari!

Läs mer om motorsågskörkortet på www.sakerskog.se

Anmäl ditt intresse till:
Naturbruksgymnasiet Älvdalen
Tfn: 0251-59 70 00
E-post: naturbruksgymnasiet@edu.alvdalen.se

Vem behöver motorsågskörkort?

ÄLVDALEN

Alla huggare behöver motorsågskörkort; alltifrån vedhuggare till erfarna yrkeshuggare. Motorsågskörkortet är perfekt för alla som vill lära sig hantera en motorsåg på ett praktiskt och säkert sätt.

Nu har du chansen att ta motorsågskörkort nivå A och B helt kostnadsfritt. Besparingsskogen i Älvdalen erbjuder alla delägare med familjemedlemmar att ta motorsågskörkort. I november och december arrangeras den första omgången kurser och fler är på gång. Gör din intresseanmälan till kommande kurser nu. Utbildningen är ett samarbete mellan Älvdalens Besparingsskog som bekostar kurserna, Älvdalens Utbildningscentrum där kurserna arrangeras och Säker Skog som kvalitetssäkrar utbildningen.

NIVÅ A MOTORSÅGNING:
Innehåll: motorsågens skötsel, allmän sågteknik, säkerhetsåtgärder för allmän sågning.
Målgrupp: alla, till exempel för vedkapning, byggarbetare med fler. Krav 18 år.

NIVÅ B TRÄDFÄLLNING GRUNDLÄGGANDE:
Enklare trädfällning och upparbetning, säkerhetsregler vid trädfällning.
Målgrupp: skogsägare och alla som fäller träd. Förkunskapskrav A-kort.

www.besparingen.com

Tipsa oss!
Ring eller maila:

Vad vill Du läsa om i Skogen&Kraften?
ANNA DAHLGREN
tfn: 0251-59 74 85
mail: anna.dahlgren@besparingen.com

ÄLVDALEN OCH SÄRNA-IDRE BESPARINGSSKOGAR
Besöksadress: Dalgatan99. Postadress: Box 65, 796 22 ÄLVDALEN
Tel 0251-106 95. Fax: 0251-108 95
Besöks- och postadress: Särnavägen 17, 790 90 SÄRNA
Tel 0253-100 07. Fax 0253-103 87
E-post: besparingen@besparingen.com
På internet: www.besparingen.com